

sdi
#somossdi

Criação de nome

Identidade visual

Ponto de venda

Book de Marcas

Redesenho

Papelaria

Repsicionamento

Marca

qual a impressão que sua empresa causa em seu público?

> Marca¹
substantivo feminino

1. ato ou efeito de marcar.
2. traço, sinal, impressão deixada por alguém ou algo.

**Nosso
papel é a
fazer a sua
essência
tomar forma.**

**E com isso,
você ter
resultado.**

**E toda
mudança
começa**

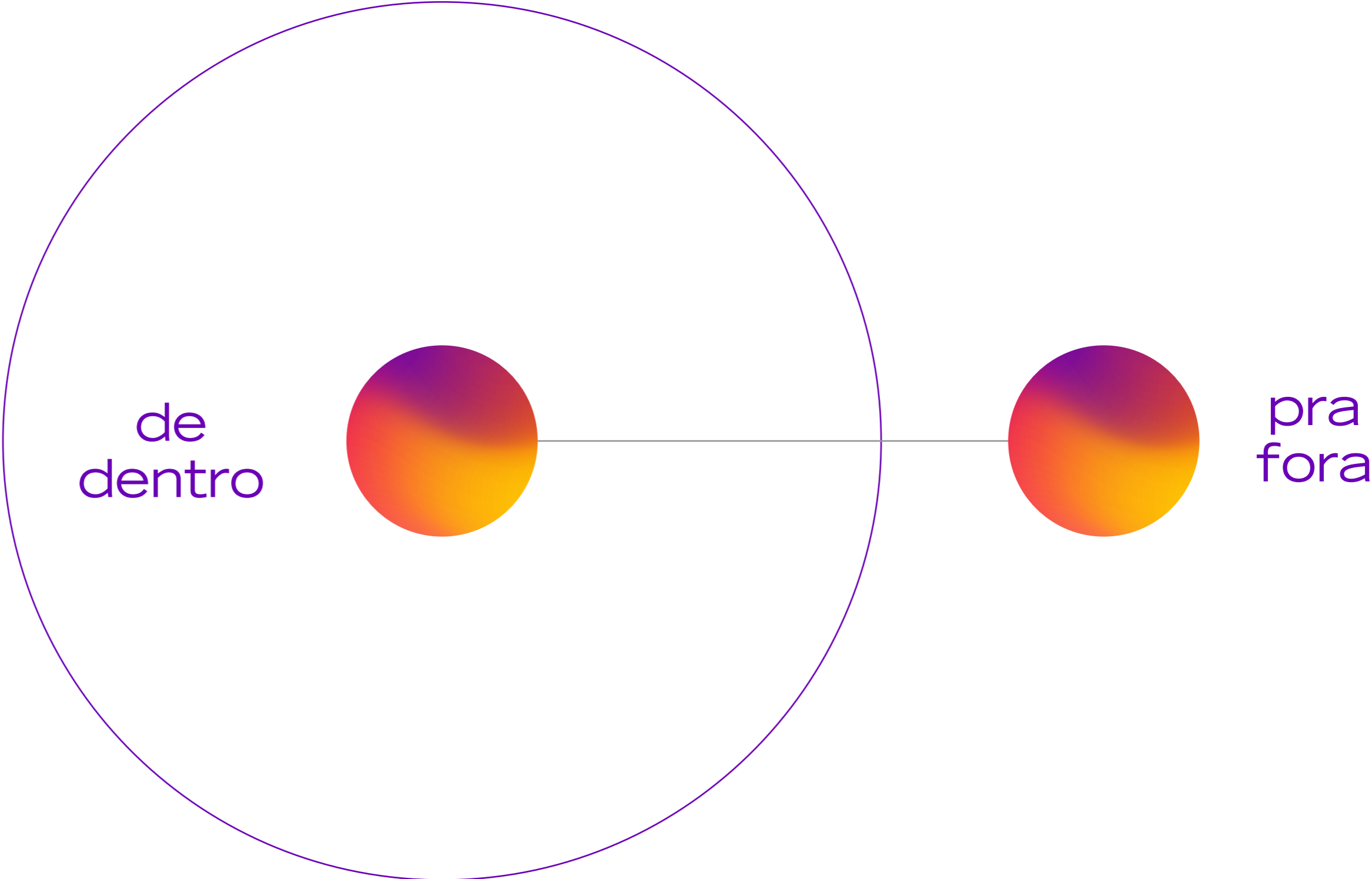

**Por esse motivo,
nos reinventamos**

**E o que
um dia foi**



Hoje é

sdi

#somossdi

sdi
comunica

sdi
conecta

sdi
transforma



MUDAR VEM DE DENTRO PARA FORA



**Conheça agora,
nossos trabalhos
com marcas.**

Setor
industrial



ANTES



DEPOIS

Painel semântico

- Humana
- Especializada
- Moderna
- Industrial
- Brasileira

The collage features several key design elements:

- Semantic Panel:** A grid-based layout with sections for 'IDEA [Z AXIS]', 'PRODUCTS' (showing a machine), 'TYPOGRAPHY' (AaBb123), 'ELEMENTS OF VISUAL STRATEGY', 'COLORS', and 'PRODUCTS' (showing a car).
- Brand Identity:** A large black 'X' shape with a green triangle and the word 'next' inside it.
- Marketing Materials:** Advertisements for 'LARGOU, VENDEU' (Got it, Sold) featuring a computer case and a Ryzen processor, with the text 'WICH GPU MATCHES MY RYZEN 3 3200G?'.
- Product Catalog:** A grid of computer components including SSDs, Gabinetes, Memória, CPU, Placa de vídeo, and Monitor.
- Corporate Communication:** A slide from 'Futurize' with the text: 'Ajudamos sua empresa a ser mais inovadora, mantendo sua relevância e competitividade no mercado. Damos suporte a ações e treinamentos de intraempreendedorismo, conexão com startups e inovação corporativa.' and a button 'CONHEÇA ALGUNS DOS Nossos CASOS'.
- Event Branding:** 'Duratex Day 2021' and 'DEXCO' logos.
- Decorative Elements:** A vertical stack of colored circles (orange, black, green) and a Brazilian flag.

Tipografia primária
Amil typeface

Ad

Universal, criativa.

caixa alta

ABCDEFGHIJKLMNOPQRSTUVWXYZ

caixa baixa

abcdefghijklmnopqrstuvwxyz

números e símbolos

0123456789,.;/~()&%\$?!



ftz.

Cinza Escuro
#292929

Verde
#86E492

Verde Claro
#B2FCC5





futurize

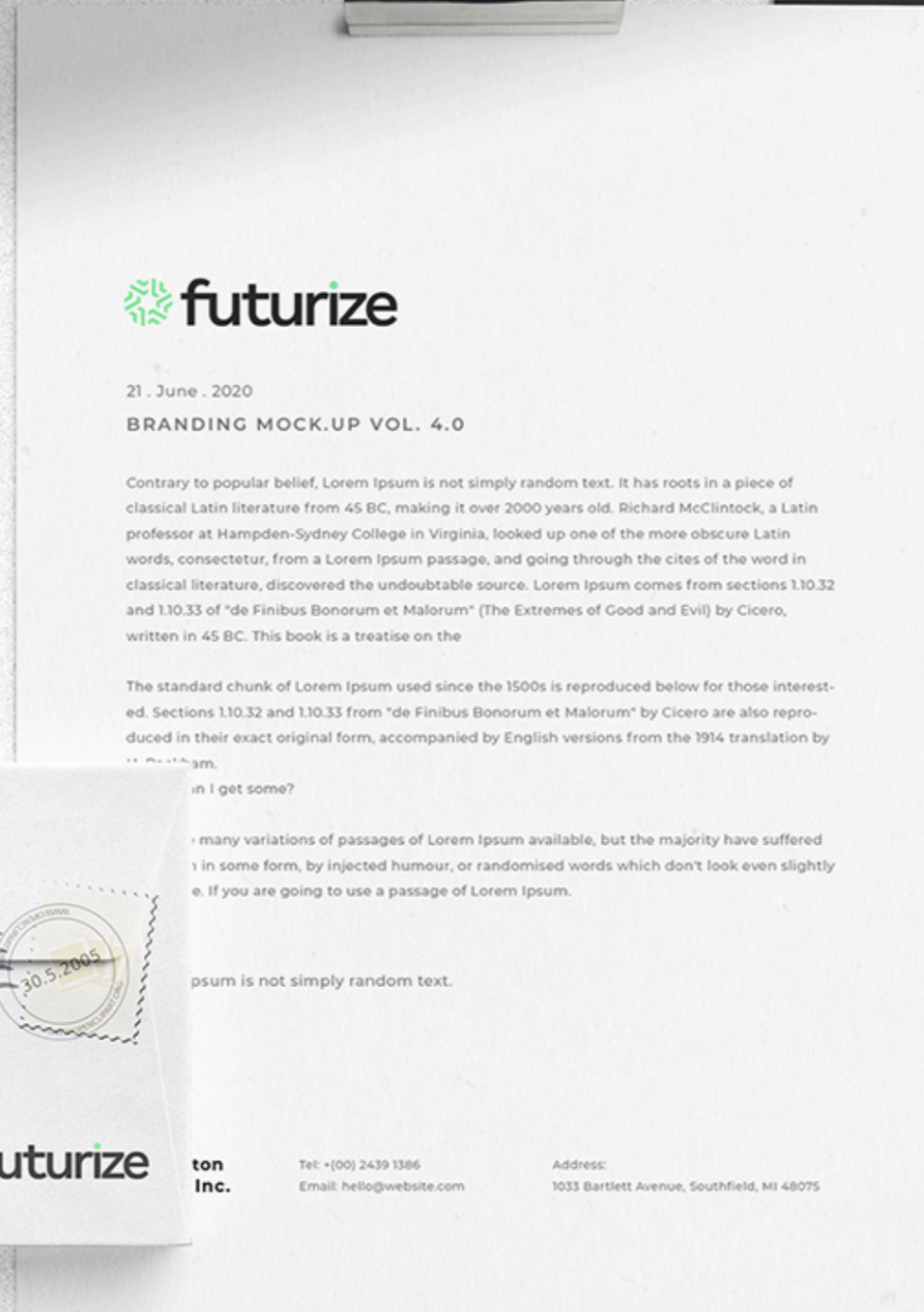





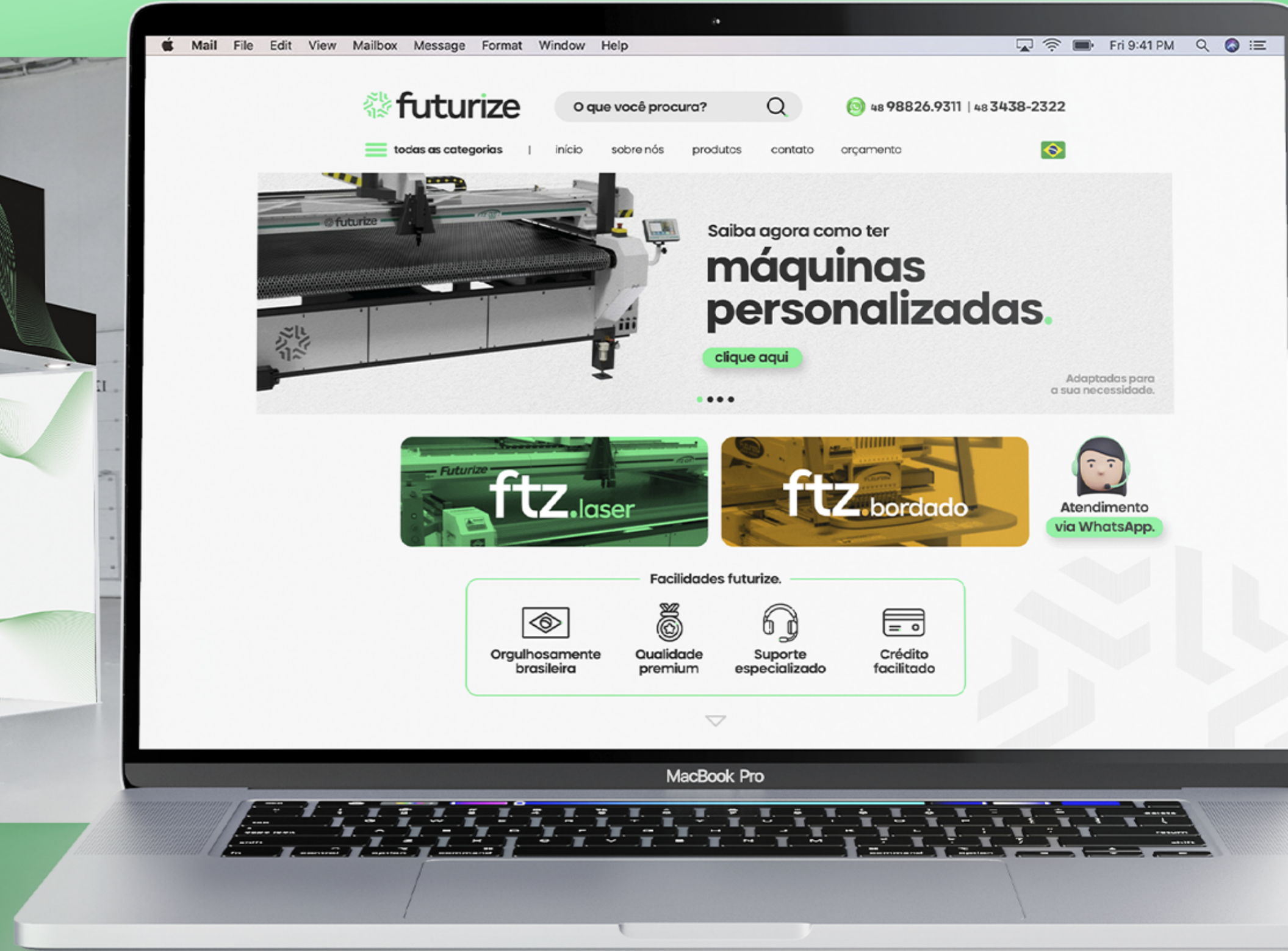

RECEITA DE FAMÍLIA



NONNA LUIZA



Receita de **FAMÍLIA** Feita em **FAMÍLIA**

Tudo começou com a compra de uma bodega em 1958, pelo casal Ângelo Bortolotto e Luiza Sachet Bortolotto, no centro de Nova Veneza.

Era ponto de parada dos viajantes que passavam pela cidade e trocavam suas mercadorias pelo almoço caseiro da dona Luiza.

Espalhando a fama dos dotes culinários da dona Luiza pela região.

QUEREMOS QUE VOCÊ SINTA O SABOR DE FAZER PARTE DA NOSSA FAMÍLIA.

RECEITA DE FAMÍLIA

NONNA LUIZA





Feito a mão
Receita de família
Ingredientes de qualidade
Sabor caseiro
Fácil e prático
Qualidade Ristorante Veneza



Pangram Sans

Ada

CAIXA ALTA
ABCDEFGHIJKLMNOPQRSTUVWXYZ

CAIXA BAIXA
abcdefghijklmnopqrstuvwxyz

NÚMEROS E SÍMBOLOS
0123456789 , ; ' / ~ () ! @ # \$ % ^ & * _ - + =



Pantone® Cool Gray 1 C

Pantone® 3537 C

Pantone® 200 C

Pantone® Black 3 C

CMYK 2, 3, 6, 0
RGB 251, 247, 242
#FBF7F2

CMYK 100, 0, 100, 63
RGB 0, 81, 39
#00491E

CMYK 0, 100, 76, 13
RGB 189, 24, 35
#BA0C2F

CMYK 74, 52, 71, 90
RGB 29, 30, 28
#212721

RECEITA DE FAMÍLIA



NONNA LUIZA

IDENTIDADE VISUAL

Aplicações

Nova marca

@somosdi

Espaguete
400g

PRODUTO CONGELADO
Com a tradição e qualidade:

Pronto em
12 min.

RESTAURANTE
VENEZA

Serve até
2 pessoas

Massa alimentícia
Talharim
400g

PRODUTO CONGELADO
Com a tradição e qualidade:

Pronto em
20 min.

RESTAURANTE
VENEZA

Serve até
2 pessoas

RECEITA DE FAMÍLIA
NONNA LUIZA

MOLHO
Bolonhesa
400g

PRODUTO CONGELADO
Com a tradição e qualidade:

Pronto em
10 min.

RESTAURANTE
VENEZA

Serve até
400g
de massa

RECEITA DE FAMÍLIA
NONNA LUIZA

MOLHO
Quatro Queijos
400g

PRODUTO CONGELADO
Com a tradição e qualidade:

Pronto em
10 min.

RESTAURANTE
VENEZA

Serve até
400g
de massa

RECEITA DE FAMÍLIA
NONNA LUIZA

MOLHO
**Moranga com
Carne Seca**
400g

PRODUTO CONGELADO
Com a tradição e qualidade:

Pronto em
10 min.

RESTAURANTE
VENEZA

Serve até
400g
de massa





Setor de
serviços



ANTES



DEPOIS



- Sem posicionamento claro
- Discurso de comunicação fragmentado
- Comunicação envelhecida
- Códigos de marca sem grande diferenciação
- Imagem de SUS
- Desconhecimento da população (interna e externa) sobre os diferenciais e serviços do Hospital

Tipografia

Panton

Bold ABCDEFGHIJKLMNOPQRSTUVWXYZ
abcdefghijklmnopqrstuvwxyz
0123456789!@#\$%&*

Regular ABCDEFGHIJKLMNOPQRSTUVWXYZ
abcdefghijklmnopqrstuvwxyz
0123456789!@#\$%&*

Light ABCDEFGHIJKLMNOPQRSTUVWXYZ
abcdefghijklmnopqrstuvwxyz
0123456789!@#\$%&*



Transmite confiança,
intelectualidade,
seriedade e verdade.
Cor de alta conexão com
o segmento da saúde.

R:0 G:117 B:190
C:100 M:40 Y:0 K:0
#0075be

É capaz de transmitir
bondade, serenidade,
leveza e paciência.

R:103 G:198 B:241
C:57 M:2 Y:0 K:0
#67c6f1

É a cor do amor e da
vitalidade, trazendo vida
à nova paleta.

R:230 G:85 B:80
C:2 M:78 Y:63 K:0
#e65550



HOSPITAL
SÃO JOSÉ

Completo e inovador para acolher você

O símbolo
desenho a mão.



**HOSPITAL
SÃO JOSÉ**

Completo e inovador para acolher você.

A tipografia em caixa alta reflete toda a grandeza do hospital, com traços leves e arredondados referindo ao aconchego.

A cruz
relembrando a
marca do hospital.

O coração
remetendo ao
atendimento
humanizado.

IDENTIDADE VISUAL

Aplicações

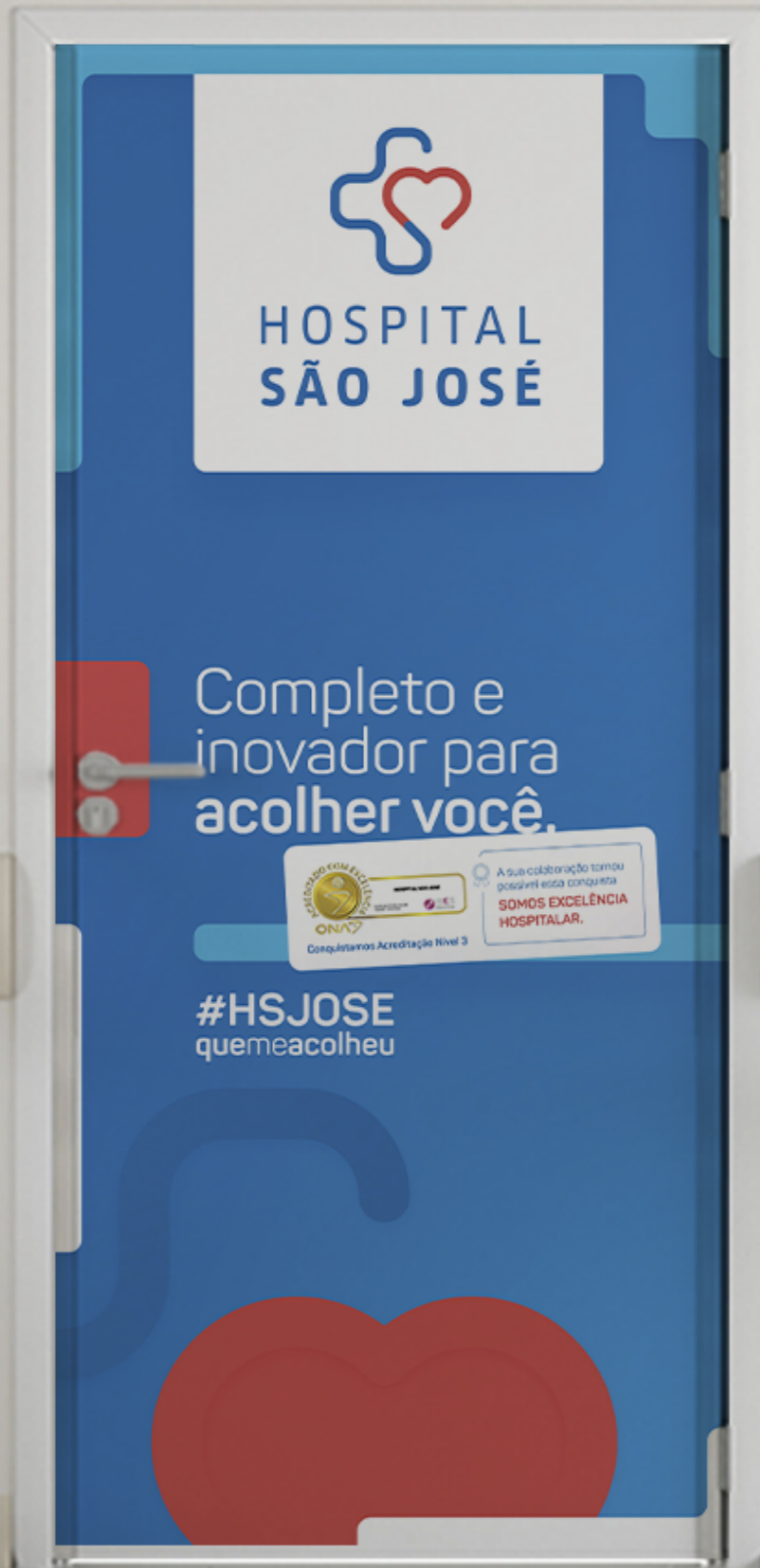

Reposicionamento de marca

@somosdi





Clique para assistir o vídeo





SAÚDE
SÃO JOSÉ



Clique para assistir o vídeo





ANTES



DEPOIS

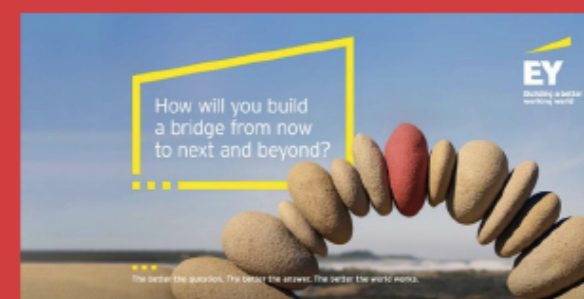
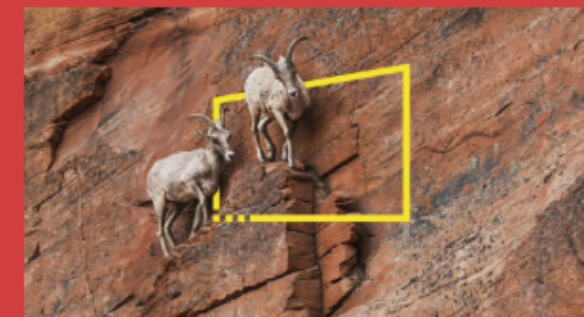

Engajada,
flexível
e eficaz.

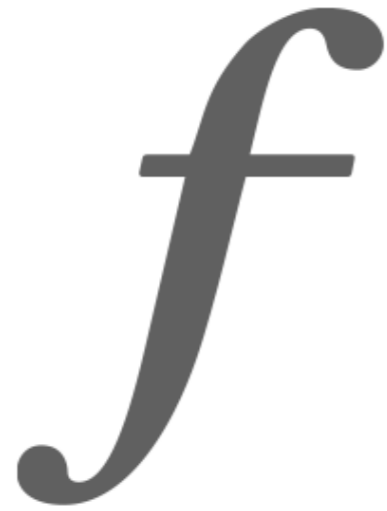

Incomum/diferente
Clássico
Seguro
Personalizado

Pontual
Convicto
Preciso

Cíclico
Flexível
Gráfico

focus.
CONSULTORIA



CMYK: 99,0,80,0

RGB: 0, 160, 99

#00a063



Pantone® 2378 C

CMYK 88, 21, 34, 24

RGB 51, 69, 104

#334568



Pantone® 2034 C

CMYK 0, 86, 70, 0

RGB 232, 63, 65

#E83f41



Pantone® 542 C

CMYK 59, 23, 7, 0

RGB 113, 168, 210

#71A8D2



CMYK: 47, 99, 0, 0

RGB: 137, 13, 133

#890d85

e Barreto

ultoria.com.br
ria.com.br

fo
CONSULTO

focus
CONSULTORIA

Katarine Manique Barreto
48 99999-9999

katarine@focusconsultoria.com.br
www.focusconsultoria.com.br

Katarine Manique Barreto
48 99999-9999

katarine@focusconsultoria.com.br
www.focusconsultoria.com.br

focus.
CONSULTORIA

focus.
CONSULTORIA

focus
CONSULT

Katarine Manique Barreto
48 99999-9999

katarine@focusconsultoria.com.br
www.focusconsultoria.com.br

Katarine Manique Barreto
48 99999-9999

katarine@focusconsultoria.com.br
www.focusconsultoria.com.br

Katarine
48 9999

kata

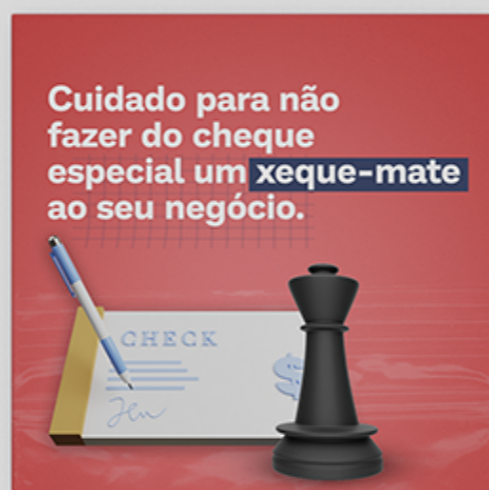

IDENTIDADE VISUAL

Aplicações



@somosdi





ANTES



DEPOIS



Referências

Neo Sans Std

Aa

CAIXA ALTA

ABCDEFGHIJKLMNOPQRSTUVWXYZ

CAIXA BAIXA

abcdefghijklmnopqrstuvwxyz

NÚMEROS E SÍMBOLOS

0123456789,,:'/~()!@#\$%^&* _-+=



Pantone® 293 C

CMYK: 100, 80, 0, 0

RGB: 22, 65, 148

#164194

Pantone® 109 C

CMYK: 0, 15, 93, 0

RGB: 255, 212, 0

#FFD400

Pantone® 361 C

CMYK: 72, 0, 88, 0

RGB: 58, 180, 74

#3AB44A



Cooperera

A energia da evolução



A energia da evolução





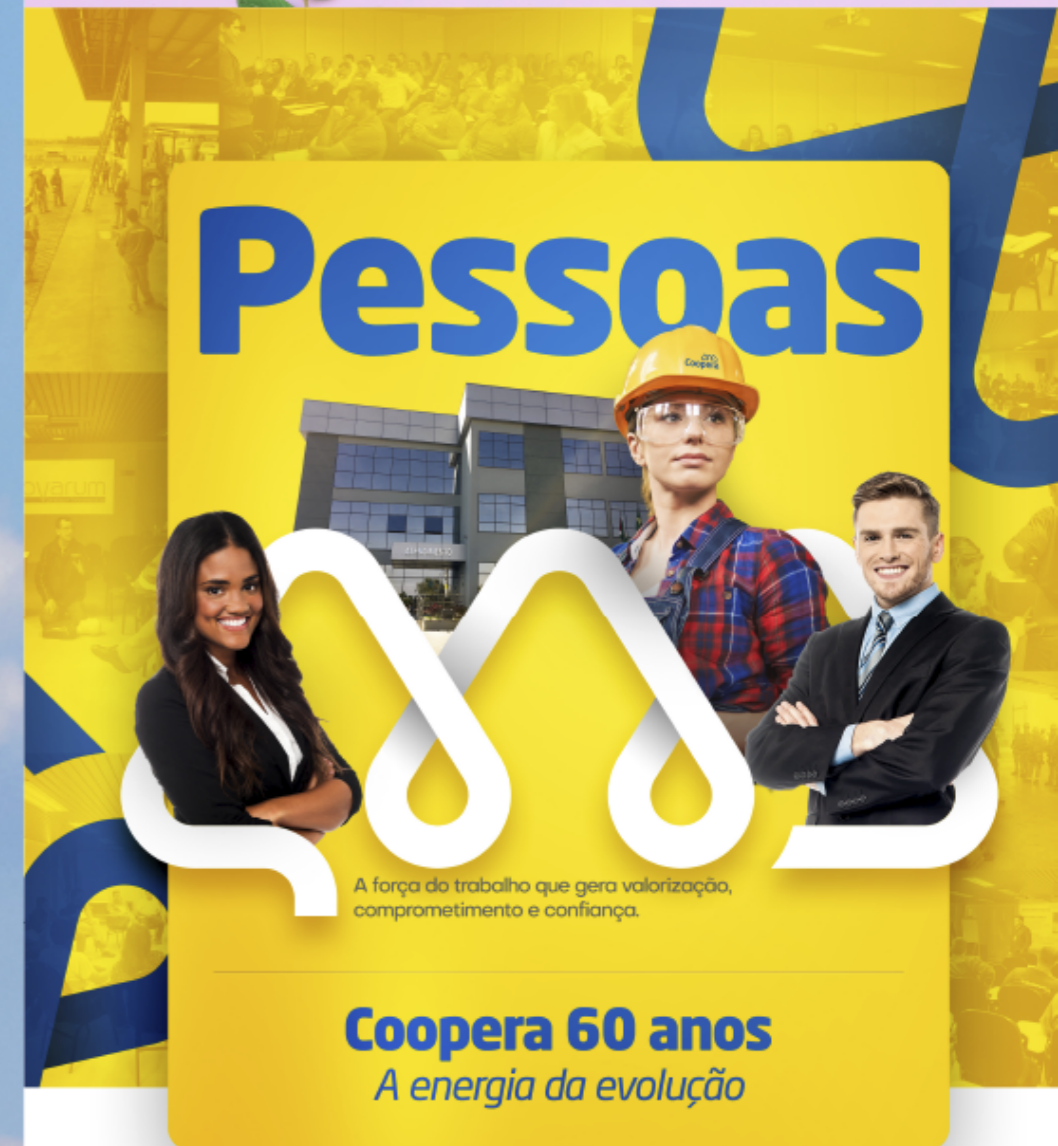

momento *Coopera*

Evoluímos para **transformar a sua vida.**



"Abrimos as lojas despreocupados com a qualidade da energia, o fornecimento é seguro e o custo é mais baixo."

Danny Warmling
Presidente CDL Forquilha



Setores

tecnologia & inovação

ADA </>
LOVELACE
software house

ANTES



ADA
software
house

DEPOIS

Painel Semântico

Segurança
Tecnologia
Proximidade
Transparência
Criatividade
Soluções

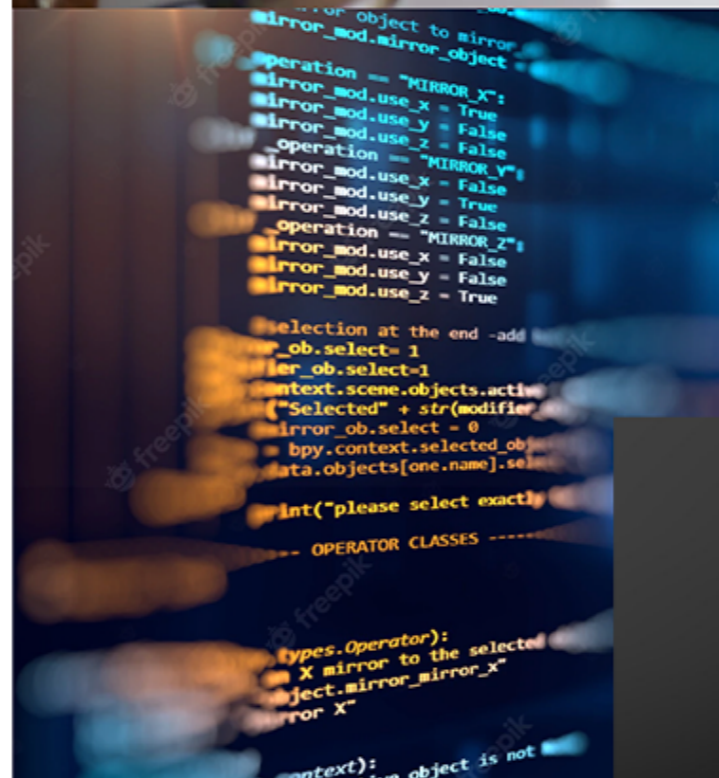

Mulish font family

abcdefghijklmnopqrstuvxyz
ABCDEFGHIJKLMNOPQRSTUVXYZ
1234567890!@#\$%^&*

Consistente, bonita e prática.
Simples, refinada e acessível.
Sem serifas.

Foi construída imaginando seu uso em grande escala, com uma boa variedade de **pesos** e alta legibilidade.

Branco
#FFFFFF

Cobalto
#011F66

Celeste
#00AFFE

Hortênsia
#4A62FF



ADA

software
house







ANTES



DEPOIS

Segurança
Tecnologia
Praticidade
Proximidade
Transparência
Força

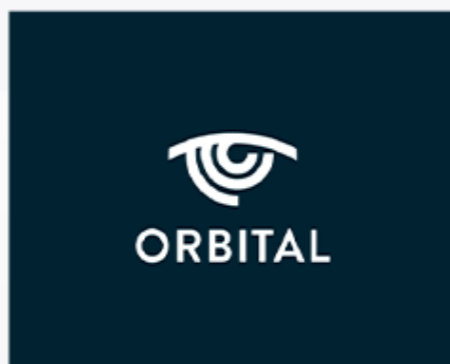



Nunito Sans

abcdefghijklmnopqrstuvxyz
ABCDEFGHIJKLMNOPQRSTUVWXYZ
1234567890!@#\$%^&*

Lorem ipsum dolor sit amet.
consectetur adipiscing elit, sed diam
nonummy nibh euismod tincidunt ut

Marinho
#302979

Magenta
#FF0066

Celeste
#0A6BF2

Branco
#F7F7FA









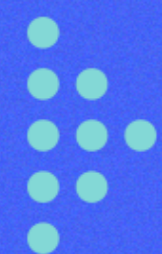

Comitê do Centro de Inovação de Criciúma

O que faz um Centro de Inovação?

- Liga as pesquisas das universidades a indústria, possibilitando a **expansão dos processos** e transferência de tecnologia;
- **Atrai investidores** regionais, nacionais e/ou internacionais, públicos ou privados;
- Encontra **fontes de financiamento** ou financia **totalmente ou parcialmente** novos negócios;
- Oferece **instalações, serviços e outros recursos** compartilhados.

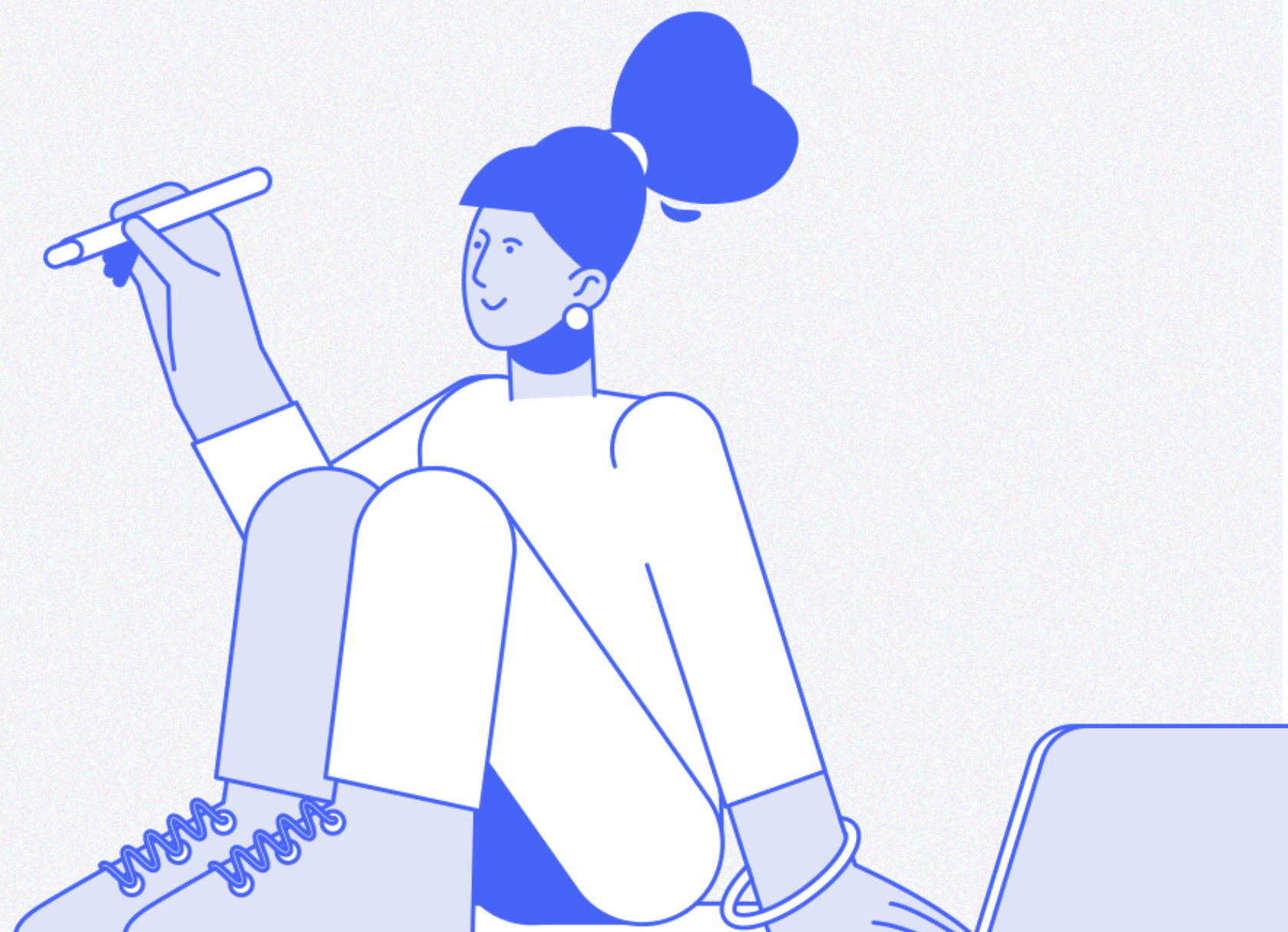

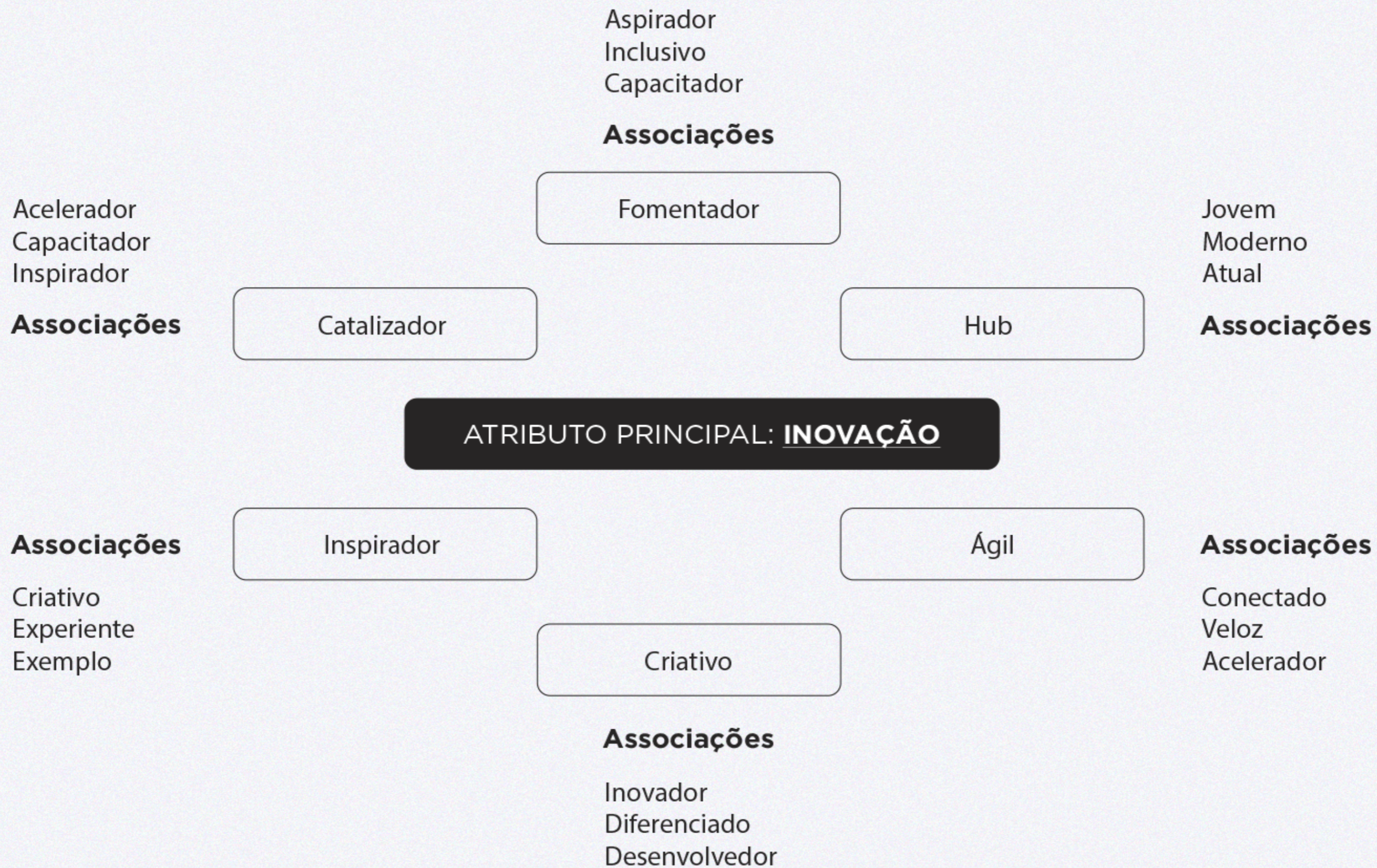

Keyword

Criativo

Associações

Inovador
Diferenciado
Desenvolvedor

C R I A T I V I D A D E

Ação de transformar ideias originais em realidade.

A criatividade engloba inovação, modernidade, originalidade, ressignificação, atitude e muitas outras coisas dentro do próprio universo.

Ela é plural e singular ao mesmo tempo, significa o nascimento de tudo a partir do zero. É o adjetivo dado a tudo que for novo, diferente e mutável.

Simples
 Objetivo
 Líquido
 Potencial
 Mutável
 Determinante
 Diferenciado
 Ativo
 Minimalista
 Impactante

<p>S I M P L E S</p> <p>Prático, pronuncia rápida, o que gera impacto.</p>	<p>O B J E T I V O</p> <p>Conversa com o princípio da marca, o incentivo a ação de novos empreendedores e inovadores a criar.</p>	<p>L Í Q U I D O</p> <p>Um nome ligado à criatividade possibilita liquidez ao projeto, abrindo margem para conversão fácil de sua identidade.</p>	<p>P O T E N - C I A L</p> <p>Um nome tão expressivo possibilita uma rápida intervenção na comunidade, surpreendendo na conversão de novos membros.</p>	<p>M U T Á V E L</p> <p>Ao se associar com criatividade, o nome pode sofrer mudanças, adaptando-se as necessidades de seus projetos.</p>
<p>D E T E R - M I N A N T E</p> <p>Ele é de Criciúma e é criativo, fator indispensável para quem procura iniciar projetos ousados.</p>	<p>D I F E R E N - C I A D O</p> <p>Distoa da falta de significado comumente encontrada em outras organizações similares.</p>	<p>A T I V O</p> <p>A palavra indica uma ação: Crio. Existe um sujeito oculto na sua construção, o EU. Isso serve para encorajar seus participantes</p>	<p>M I N I M A - L I S T A</p> <p>O minimalismo vive seu melhor momento. Menos é mais, o pouco que fala muito.</p>	<p>I M P A C - T A N T E</p> <p>Sua versatilidade é capaz de despertar a curiosidade. Palavras curtas geram conceitos de posse e exclusividade. Crio é melhor e ponto.</p>

CRIIO

**Centro de
Inovação
de Criciúma**





Clique no vídeo para assistir



A Betha passou por um processo de reorganização da cultura e precisava que a marca existente transparecesse o novo propósito "Cidades eficientes, pessoas felizes."

Para isso foi desenvolvida a nova identidade visual, reforçando os elementos já existentes com novas possibilidades de aplicação.



Barlow
Family

Aa

CAIXA ALTA

ABCDEFGHIJKLMNOPQRSTUVWXYZ

CAIXA BAIXA

abcdefghijklmnopqrstuvwxyz

NÚMEROS E SÍMBOLOS

0123456789,.;!/~()!@#\$%^&* _-+=

B.

AZUL BETHA
R:28 G:32 B:243
C:93 M:74 Y:0 K:0
#1C20F3

R:45 G:71 B:247
C:90 M:65 Y:0 K:0
#2D47F7

R:71 G:126 B:248
C:83 M:50 Y:4 K:0
#477EF8

R:117 G:206 B:252
C:70 M:0 Y:4 K:0
#75CEFC

R:234 G:244 B:254
C:7 M:1 Y:0 K:0
#EAF4FE



ВЕТНА

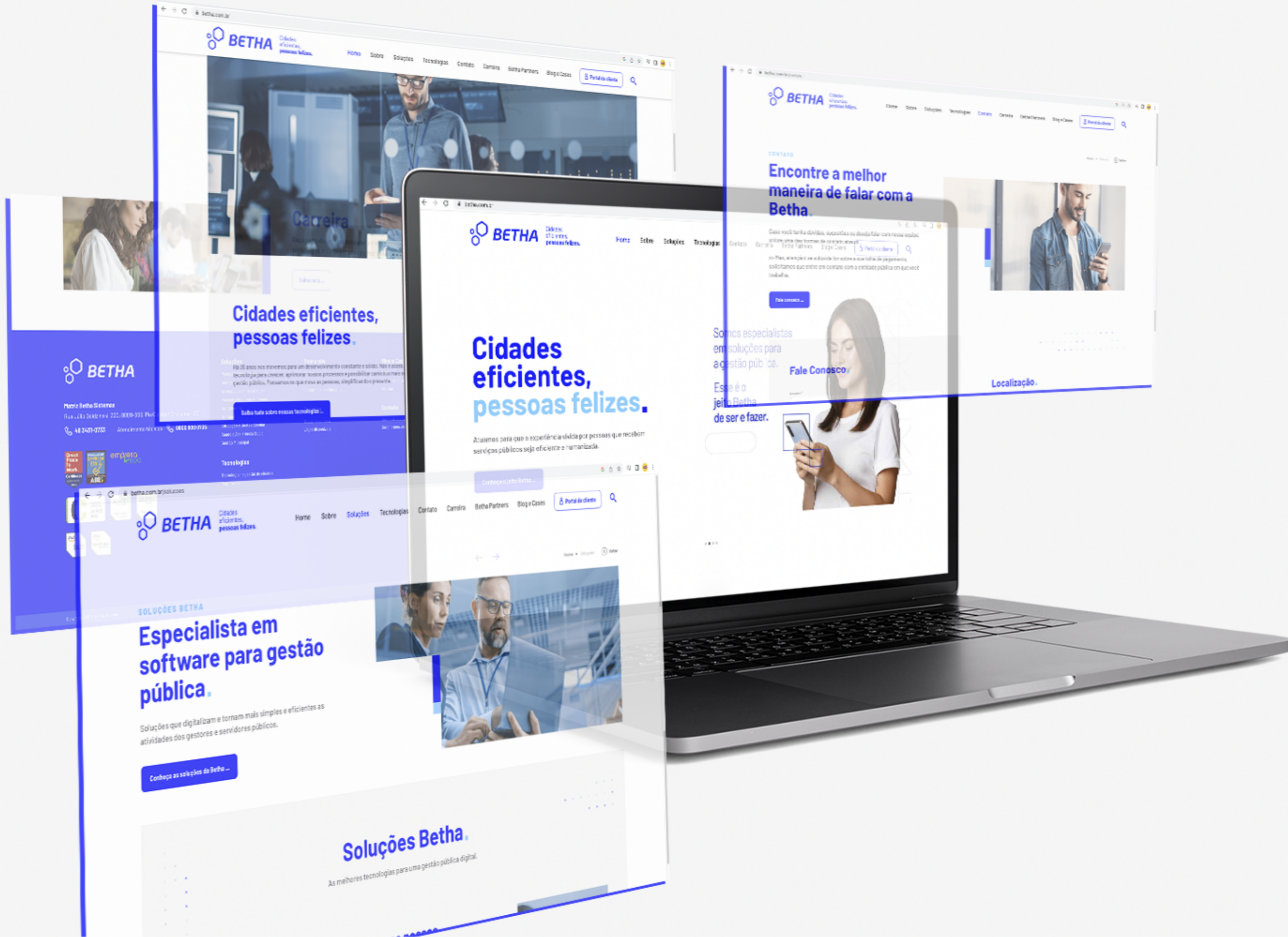

Cidades eficientes,
pessoas felizes.

Cidades
eficientes,
pessoas felizes.

Encontre a melhor
maneira de falar com a
Betha.

Especialista em
software para gestão
pública.

Soluções Betha.



Cidades eficientes, pessoas felizes.

Somos especialistas em
soluções para a gestão pública.
Esse é o **jeito Betha de ser e fazer.**

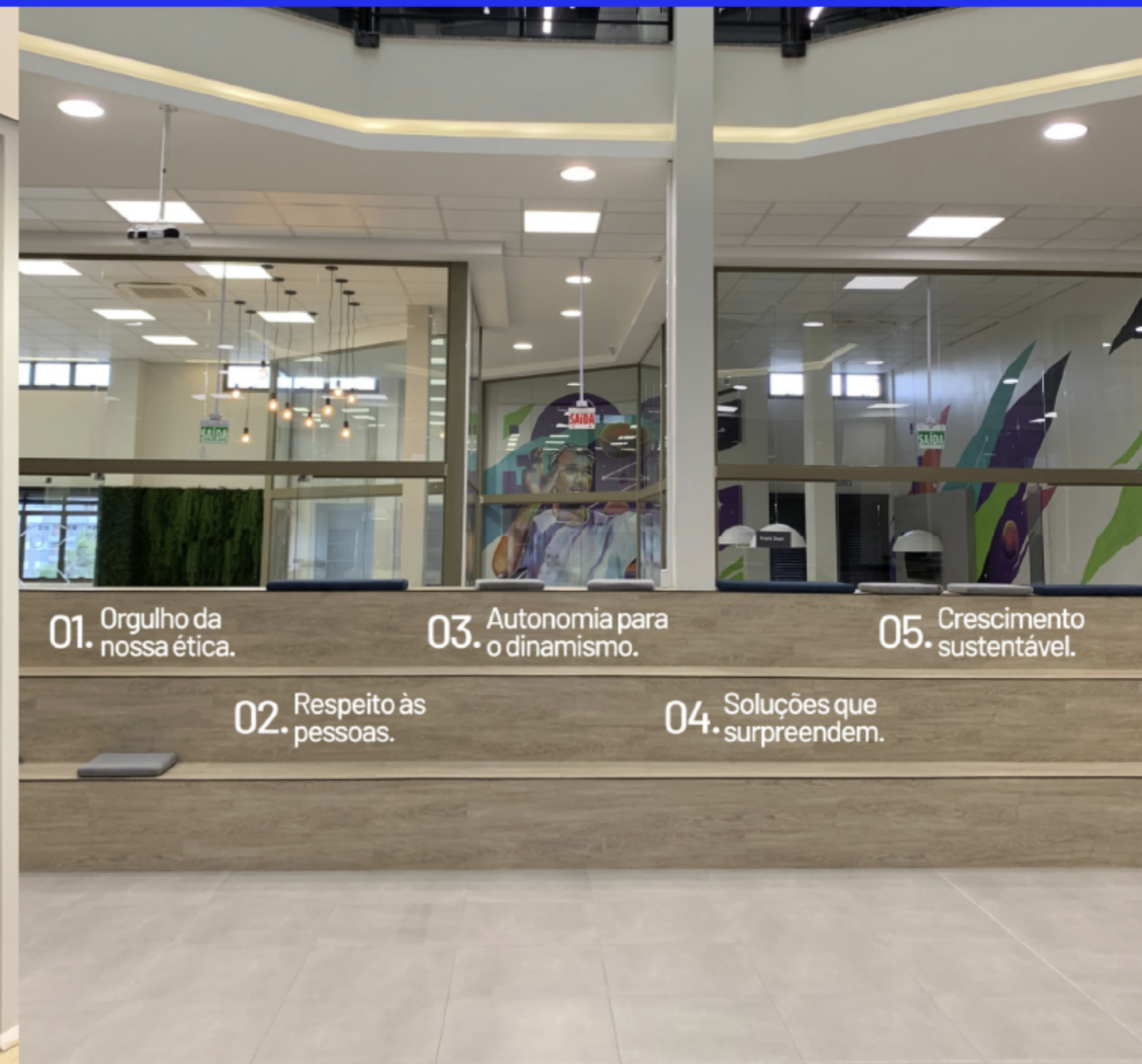





Soluções



Na imprensa



Parceiros



Endomarketing



Custo zero em equipamentos



Pesquisa



Equipe



Solidariedade



Eventos



Internet das Coisas



Integração entre sistemas



Big Data



Agilidade



Reconhecimento facial



Segurança

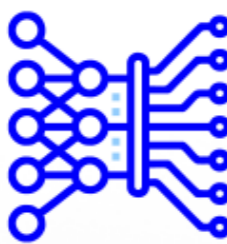

Machine Learning



Armazenamento ilimitado



Reconhecimento por fala



Configuração



História

REDES SOCIAIS



REDES SOCIAIS



Bettthers 

Dentro do manifesto da Betha, temos um objetivo que inspira a criação do programa aqui apresentado: O desenvolvimento de mais cidades inteligentes e prósperas.

Para alcançar o que nos inspira, criamos uma proposta de comunicação que facilita o entendimento do público e o convida a fazer parte de uma transformação em sua jornada.

O nome a ser trabalhado, tem como objetivo, apresentar o que o servidor público ganha participando do programa, que é se tornar um servidor:

+ mais valorizado,
+ assertivo,
com + ferramentas e
+ contatos.

**Ser um servidor
+ preparado.**

Barlow
Family

Aa

CAIXA ALTA

ABCDEFGHIJKLMNOPQRSTUVWXYZ

CAIXA BAIXA

abcdefghijklmnopqrstuvwxyz

NÚMEROS E SÍMBOLOS

0123456789,.;'/_~()!@#\$%^&*_-+=



R 0 | G 11 | B 249
#000bf9

R 120 | G 40 | B 208
#7828d0

R 235 | G 59 | B 246
#eb3bf6

Betthethers 





Setores de
comércio
& varejo



ANTES



DEPOIS



Avenir
Next LT Pro

Aa

CAIXA ALTA

ABCDEFGHIJKLMNOPQRSTUVWXYZ

CAIXA BAIXA

abcdefghijklmnopqrstuvwxyz

NÚMEROS E SÍMBOLOS

0123456789,.;'/_~()!@#\$\$%^&* _-+=



Azul Escuro
#2d3967

Azul
#6b8bc3

Laranja
#d88628



Variedade para a **sua obra.**
Facilidade para a **sua vida.**

Tintas especiais

Variedade para a sua obra. Facilidade para a sua vida.



Ofertas especiais

TEMPORADA DE OFERTAS
mineirlar

A ESTAÇÃO CERTA PARA CONSTRUIR E REFORMAR.
Variedades para facilitar sua obra e sua vida.

Parcelamos em até 10x no cartão*

Conheça nossas outras formas de pagamento

Formas de Pagamento

- A vista
- Cartão de crédito
- Boleto bancário
- Cheque
- Análise e análise
- Múltipla forma
- Adiant
- Contatando
- Cartão BNDES

Central de Atendimento
(48) 3438-1990 | (48) 99836-6223
www.mineirlar.com.br

mineirlar
Variedade para a sua obra. Facilidade para a sua vida.

Faça seu orçamento pelo nosso WhatsApp
(48) 99836-6223

Pisos e Azulejos

Ofertas especiais

Materiais de construção

Ofertas especiais

TEMPORADA DE OFERTAS
mineirlar

A ESTAÇÃO CERTA PARA CONSTRUIR E REFORMAR.
Variedades para facilitar sua obra e sua vida.

Parcelamos em até 10x no cartão*

Conheça nossas outras formas de pagamento

Formas de Pagamento

- A vista
- Cartão de crédito
- Boleto bancário
- Cheque
- Análise e análise
- Múltipla forma
- Adiant
- Contatando
- Cartão BNDES

Central de Atendimento
(48) 3438-1990 | (48) 99836-6223
www.mineirlar.com.br

mineirlar
Variedade para a sua obra. Facilidade para a sua vida.

Faça seu orçamento pelo nosso WhatsApp
(48) 99836-6223

TEMPORADA DE OFERTAS
mineirlar

A ESTAÇÃO CERTA PARA CONSTRUIR E REFORMAR.
Variedades para facilitar sua obra e sua vida.

Parcelamos em até 10x no cartão*

Conheça nossas outras formas de pagamento

Formas de Pagamento

- A vista
- Cartão de crédito
- Boleto bancário
- Cheque
- Análise e análise
- Múltipla forma
- Adiant
- Contatando
- Cartão BNDES

Central de Atendimento
(48) 3438-1990 | (48) 99836-6223
www.mineirlar.com.br

mineirlar
Variedade para a sua obra. Facilidade para a sua vida.

Faça seu orçamento pelo nosso WhatsApp
(48) 99836-6223



Escolhendo
a **tinta ideal.**



 Tintas especiais



 **mineiralar**

Variedade para a **sua obra.**
Facilidade para a **sua vida.**



ANTES



DEPOIS

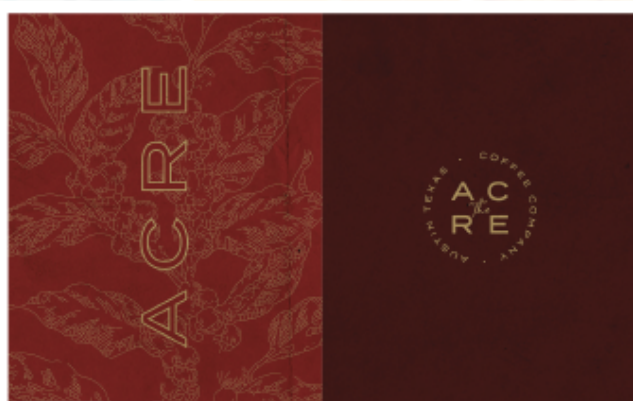

Avenir
Next LT Pro

Aa

CAIXA ALTA

ABCDEFGHIJKLMNOPQRSTUVWXYZ

CAIXA BAIXA

abcdefghijklmnopqrstuvwxyz

NÚMEROS E SÍMBOLOS

0123456789,.;'/_~()!@#\$\$%^&*_-+=



Bávaros
Céu
Limpo
Azulejos
portugueses
Colonial

Turquesa
#6192a4

Comida
Criciúma
Quente
Alegre
Aconchegante

Laranja
#e9b54b

Creme
Merengue
Natural
Doce
Clássico

Creme
#e7ddd1

Café
Chocolate
Madeira
Rústico

Marrom
#472f1e

DES

RESTA

CAFÉ, CO



GORBY

DESDE 1991

CAFÉ·CONFETARIA
RESTAURANTE







CAFÉ • CONFEITARIA
GÖRBY
DESDE 1991
RESTAURANTE

ALMOÇO

SEGUNDA À SÁBADO:
das 11h às 14h

(48) 3433.9968 Cel. Pedro Benedet nº 36, Centro, Criciúma, SC
(48) 98470.9970 gorby@oi.com.br gorbylanches



CAFÉ • CONFEITARIA
GÖRBY
DESDE 1991
RESTAURANTE

CAFÉ COLONIAL

SEGUNDA À SÁBADO

ENCOMENDAS DE:

- Salgadinhos
- Tortas e Bolos
- Lanches

(48) 3433.9968 Cel. Pedro Benedet nº 36, Centro, Criciúma, SC
(48) 98470.9970 gorby@oi.com.br gorbylanches





Antes



Depois

FORD ANTENNA

Normal, condensed ou extra condensed

ABCDEFGHIJKLMNOPQRSTUVWXYZ 1234567890
abcdefghijklmnopqrstuvwxyz !@#\$%^&*()



Pantone® Cool Gray 7 C
C:0 M:0 Y:0 K:50
R:157 G:157 B:156 #9d9d9c



Pantone® 287 C
C:100 M:85 Y:25 K:0
R:35 G:60 B:122 #233c7a



GRUPO

FORAUTO

desde 1967

A aplicação com as marcas do grupo sempre respeitará a altura da marca a ser usada, sendo separadas por uma linha no tom cinza da marca do Grupo Forauto.

A marca do Grupo Forauto ficará sempre à direita da marca a ser usada.



GRUPO
FORAUTO
desde 1967









GRUPO
FORAUTO
desde 1967

Lucieli
Marketing

 FORAUTO  FORAUTO SEMINOVOS
FORAUTO

 **FORAUTO**
Comprometimento é ir mais longe



**PROVOCAMOS
SUA
CONSTANTE
RESSIGNIFICAÇÃO.**

sdi
comunica

sdi
conecta

sdi
transforma